

# TETRABLEND® 260: Potencia Forrajera para el Ganadero de Clima Frío

tvGAN

## ESTABLECIMIENTO Y ADAPTACIÓN



**Mezcla Multiespecie de Alto Desempeño**  
Formulación técnica para alto rendimiento forrajero

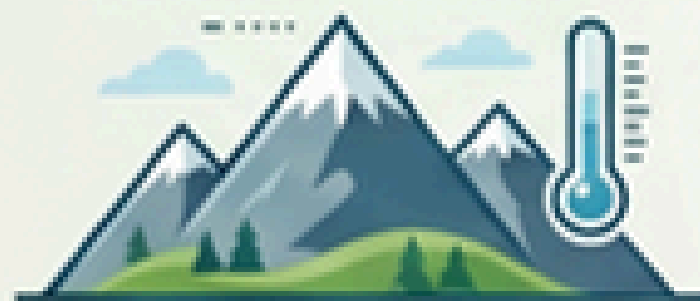

**Adaptación Óptima a la Altura**  
Desarrollado específicamente para zonas entre los 2200 y 3300 msnm.

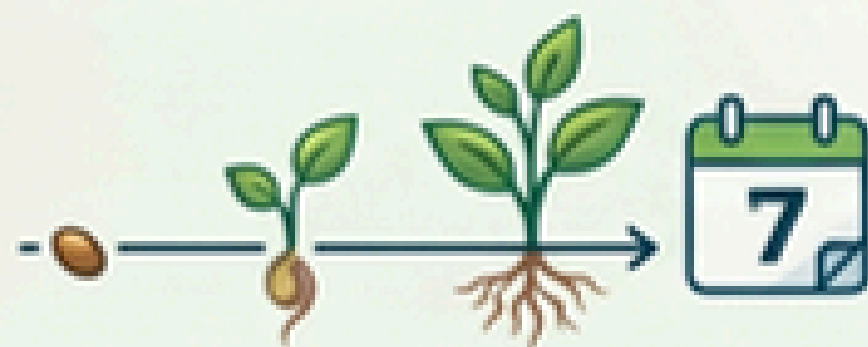

**Rápido Establecimiento en Campo**  
Germinación eficiente en un periodo de 5 a 7 días.

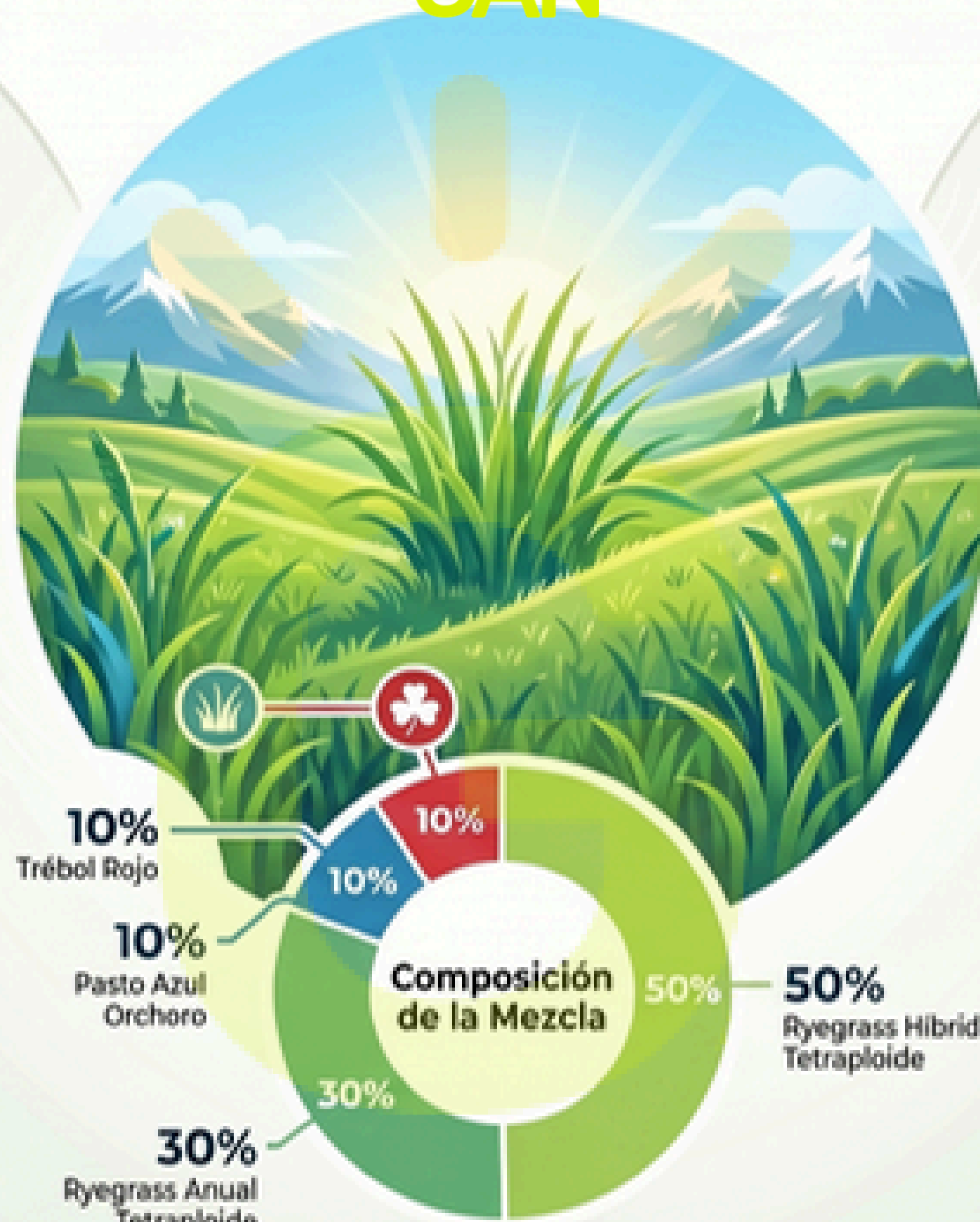

## PRODUCTIVIDAD Y VALOR NUTRICIONAL



**Máximo Rendimiento por Hectárea**  
Produce de 20 a 25 toneladas de forraje verde por corte.



**Alta Tolerancia a la Roya**  
Excelente resistencia fitosanitaria frente a Puccinia spp.

